



Berne



POUR LES 6 - 11 ANS

Accueil DE LOISIRS



Axe fort : lecture / écriture



Mercredis

Du 05 nov. au 17 déc.



24 PLACES



PLANNING MERCREDIS NOVEMBRE

LOTO & PETIT BAC 9H – 11H30

QF1	QF2	QF3
2€	3.50€	5€

COURSE D'ORIENTATION 13H30 – 16H30 en forêt

Prévoir un pique-nique & une tenue adaptée

QF1	QF2	QF3
1€	2.50€	4€

ACTIVITÉ MANUELLE 9H – 11H30

Bonhomme de neige en origami

QF1	QF2	QF3
2€	3.50€	5€

HISTOIRE CONTÉE 13H30 – 16H30 et crêpes party

QF1	QF2	QF3
2€	3.50€	5€

5

JEUX DE PALETS 9H – 11H30

Prévoir tenue sportive

QF1	QF2	QF3
1€	2.50€	4€

TOURNOI ÉCHECS & DAMES 13H30 – 16H30

QF1	QF2	QF3
1€	2.50€	4€

12

19

JEUX VIDÉO & KALEIDOS 9H – 11H30

QF1	QF2	QF3
1€	2,50€	4€

MARCHÉ DE NOËL 13H30 – 16H30 à Montbéliard

QF1	QF2	QF3
2€	3,50€	5€

26

QF1 < 800€
801€ > QF2 < 1100€
QF3 > 1101€

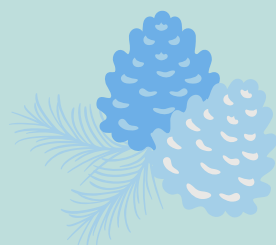

24 PLACES



PLANNING MERCREDIS DÉCEMBRE

CADAVRE EXQUIS

9H-11H30

jeu de lecture / écriture

QF1	QF2	QF3
1€	2,50€	4€

JEUX SPORTIFS

13H30 - 16H30

inter centres Hérimoncourt

Prévoir une tenue sportive

QF1	QF2	QF3
1€	2,50€	4€

MARCHÉ DE NOËL

8H15 - 18H

à Freiburg (Allemagne)

OBLIGATOIRE

Prévoir pièce d'identité, fiche de sortie du territoire, photocopie de la pièce d'identité du responsable

Prévoir pique nique et habits chauds

QF1	QF2	QF3
11€	13€	15€

03

10

17

SORTIE CITÉDO

9H-12H

Prévoir un pique-nique, maillot de bain, serviette

QF1	QF2	QF3
5.50€	7€	8.50€

FILM DE NOËL & CHOCOLAT CHAUD

13H30 - 16H30

QF1	QF2	QF3
2€	3,50€	5€

16 PLACES

QF1 < 800€
801€ > QF2 < 1100€
QF3 > 1101€

**LA VILLE DE SELONCOURT
PROPOSE UN ACCUEIL « LOISIRS NATURE »
AUX ENFANTS ÂGÉS DE 6 À 11 ANS**

**IL EST ASSURÉ PAR DES ANIMATEURS
PROFESSIONNELS
DIPLOMÉS ET EXPÉRIMENTÉS.**

Il fonctionne

Pendant les vacances de 07h30 à 18h00
avec ou sans repas

Le lieu d'accueil

Salle périscolaire – Espace Berne

Conditions d'inscription

Être âgé(e) de 6 à 11 ans
Habiter ou être scolarisé(e) à SELONCOURT
Justifier d'une assurance extrascolaire
Remplir une fiche sanitaire de liaison

Inscriptions

- salle périscolaire espace Berne
- Pas d'inscription par téléphone

Renseignements

Ludovic GALLECIER
Directeur des 6 - 11 ans
Salle du périscolaire
Du lundi au vendredi de 16h30 à 18h00
07.62.18.31.48

Guillaume ROUSSET

Responsable du Service Education Enfance Jeunesse
Centre Culturel Cyprien FORESTI
guillaume.rousset@seloncourt.fr
<http://www.mairie-seloncourt.com/-La-jeunesse>

HORAIRES

Accueil matin : 7h30 - 9h00
Matin : 09h00 - 11h30
Repas : 11h30 - 13h30
L'après midi : 13h30 - 16h30
Accueil soir : 16h30 - 18h00

Pour les activités de l'après-midi: prévoir
un goûter
Départ impératif (horaires indiqués)
Chaussures de sport en salle

Tarifs :

- Accueil matin : 1,40€
- Accueil soir : 2€
- Repas : 4€

3 enfants inscrits 20%, 4 enfants inscrits 25%.

Majoration de 20% pour les extérieurs

Paiement à l'inscription - espèces ou chèque à l'ordre du Trésor Public

Condition d'annulation des activités :

- moins de 5 inscrits
- Alerte météo
- Un avoir est accordé sur présentation d'un certificat médical
- Toute personne n'ayant pas un comportement acceptable se verra refuser l'accès aux activités